DACH BUDYNKU

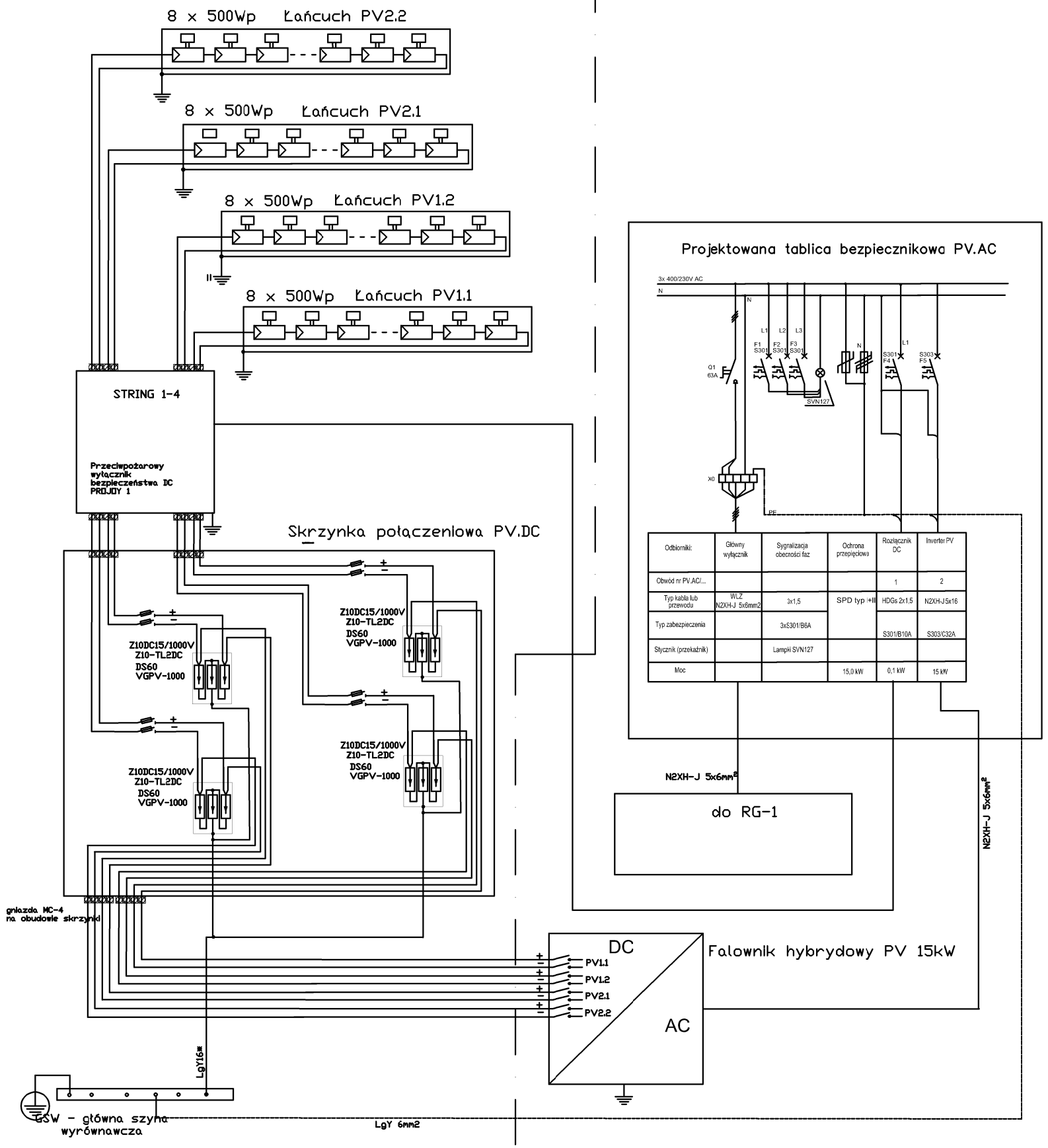

UWAGI.
1. Prawa autorskie zastrzeżone.
2. Wymiary sprawdzić na budowie. Wszelkie niezgodności skonsultować z głównym projektantem.
3. Niniejszy rysunek stanowi integralną część wielobranżowego projektu budowlanego i należy rozpatrywać go łącznie z opisem technicznym i projektami branżowymi

Usługi Budowlano - Projektowe

Leszek Zaremba

ul. Rynek 17
28-200 Staszów
697-942-129

Inwestor:	Gmina Tuczępy Tuczępy 35, 28-142 Tuczępy	
Nazwa inwestycji:	Budowa magazynu obrony cywilnej	
Treść rysunku:	Schemat połączen instalacji PV	Data: 10.08.2026
Projektant inst. elektry.:	mgr inż. Aleksander Walas SWK/0137/PWBE/17	
Sprawdzający inst. elektry.:	mgr inż. Krzysztof Lis SWK/PWOE/0097/12	
Lokalizacja inwestycji:	działki nr ewid. 283/4, 283/2 oraz 85/2, obręb 0014 Tuczępy jednostka ewid. 260107_2 Tuczępy	
Format/skala		Nr rysunku: E-04